

**Multicursos**  
Sabemos y te enseñamos cómo

# Preparatoria en 18 meses.

Recupera el tiempo y logra mejores oportunidades. Tu certificado de preparatoria en un examen y con validez oficial.

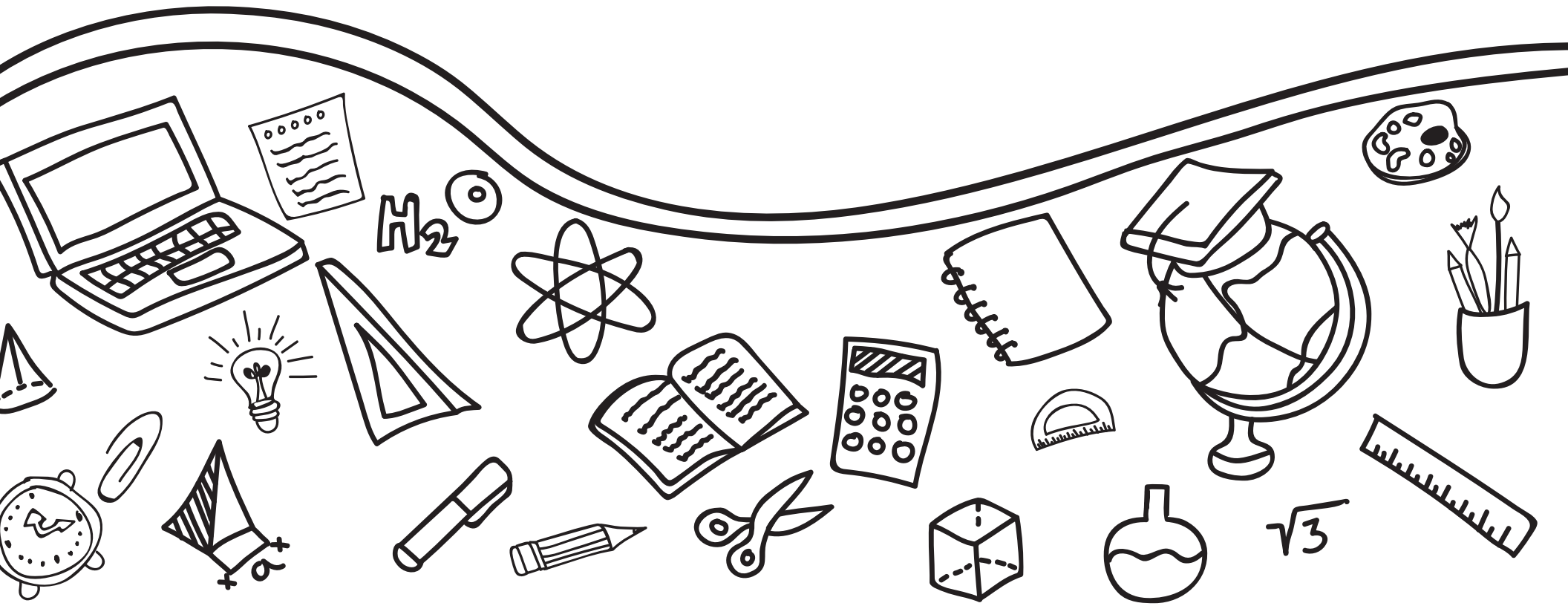

# Preparatoria en 18 meses.

## ¿Qué es?

El Programa de Preparatoria en un examen ofrece la oportunidad de recuperar el tiempo que pasó desde que se suspendieron los estudios y así poder continuar sin ninguna dificultad pues se cuenta con validez oficial. El Programa de Preparatoria en un examen proporciona todo el material didáctico, ejercicios y plan de trabajo a la medida y en diversas modalidades para que estar listo y ser evaluado en una sola aplicación y solo esperar el documento oficial.

## Beneficios.

- Recupera tiempo sin descuidar tus actividades.
- La mejor relación inversión-beneficios.
- Servicio a domicilio.
- Servicio personalizado.
- Aplica para cualquier lugar en donde te encuentres.
- Profesor(a) experto en la materia.
- Adecuado a los días y horarios que usted solicite.
- 25 años de experiencia.

## ¿Quiénes pueden tomar este programa?

Mexicanos o extranjeros debidamente acreditados en el país para estudiar, mayores de dieciocho años, que completaron la educación secundaria y cuentan con el certificado correspondiente y que pudieron o no cursar algún grado de la preparatoria.



# Plan de recuperación 18m.

	Prueba sin costo	In Home \$5,800 /mes/ alumno	B-learning \$1,850/ mes / alumno	E-learning \$950/mes/ alumno
	<b>GRATIS</b>			
	<b>15 días</b>			
Acceso a Mendi Academy.	✓	✓	✓	✓
Acceso a la nube.		✓	✓	✓
Atención en línea.	✓	✓	✓	✓
Atención en línea para soluciones.	✓	✓	✓	
Facilitador para asistencia de avance.	✓	✓	✓	✓
Coordinador de avance.	✓	✓	✓	✓
Profesor personalizado.		✓	✓	
Profesor sustituto		✓	✓	
Profesor presencial en casa u oficina.		✓		
Profesor en vivo vía internet.			✓	
Material digital incluido.		✓	✓	✓
Días y horario a la medida.		✓		
Plan de trabajo.		✓	✓	✓
Sesiones: 3 con 2 horas en cada una.		✓	✓	
Evaluaciones vía internet.		✓	✓	✓
*Si tiene varios hijos o formas un grupo solicita una cotización. Inscripción / anual / alumno		Aplica pago de certificación. Documentación oficial requerida.		Certificación 100 días hábiles. Planes anuales a 12 meses.

# Temarios.

Programa de Preparatoria en un examen.

Este programa se cursa en 18 meses.

- El modelo optimiza tiempos y genera miles de posibilidades de aprendizaje y toma una base de los temas oficiales del programa del sistema de bachillerato general en la modalidad no escolarizada. La inscripción, acreditación, certificación y legalización de los estudios son competencia exclusiva de la secretaria de educación pública del estado.

## Módulo 1

- MATEMÁTICAS I
- QUÍMICA I
- GEOGRAFÍA
- INTRODUCCIÓN A LAS CIENCIAS SOCIALES
- INFORMÁTICA I
- TALLER DE LECTURA Y REDACCIÓN I

## Módulo 2

- LENGUA ADICIONAL AL ESPAÑOL INGLÉS I
- MATEMÁTICAS II
- QUÍMICA II
- BIOLOGÍA I
- HISTORIA DE MÉXICO I
- INFORMÁTICA II
- TALLER DE LECTURA Y REDACCIÓN II
- LENGUA ADICIONAL AL ESPAÑOL INGLÉS II

## Módulo 3

- MATEMÁTICAS III
- FÍSICA I
- BIOLOGÍA II
- HISTORIA DE MÉXICO II
- METODOLOGÍA DE LA INVESTIGACIÓN I
- LITERATURA I
- LENGUA ADICIONAL AL ESPAÑOL INGLÉS III

## Módulo 4

- MATEMÁTICAS IV
- FÍSICA II
- ECOLOGÍA Y MEDIO AMBIENTE
- ESTRUCTURA SOCIOECONÓMICA DE MÉXICO
- METODOLOGÍA DE LA INVESTIGACIÓN II
- LITERATURA II
- LENGUA ADICIONAL AL ESPAÑOL INGLÉS IV

## Módulo 5

- INDIVIDUO Y SOCIEDAD
- CIENCIAS DE LA COMUNICACIÓN I
- DERECHO
- TEMAS SELECTOS DE PSICOLOGÍA I
- EPISTEMOLOGÍA I
- CIENCIAS POLÍTICAS I

## Módulo 6

- FILOSOFÍA
- CIENCIAS DE LA COMUNICACIÓN II
- TEMAS SELECTOS DEL DERECHO
- TEMAS SELECTOS DE PSICOLOGÍA II
- EPISTEMOLOGÍA II
- CIENCIAS POLÍTICAS II

# Ejemplo de plan de trabajo.

ACTIVIDADES. Para cada una de las lecciones es necesario trabajar con una herramienta de sistematización.

Ejemplo:

- Tema 1. Mapa mental.

- Tema 2. Cuestionario.

- Tema 3. Cuadro Sinóptico.

- Tema 4. Síntesis.

Es importante para Multicursos captar tu evidencia de aprendizaje por medio de esas herramientas, las actividades serán enviadas a [traces@multicursos.com.mx](mailto:traces@multicursos.com.mx).

Módulo	Matrícula	Materia	Temas	Fechas de entrega							%	Examen		
				15/04/15	18/04/15	24/04/15	01/05/15	04/05/15	08/05/2015	15/05/15			23/05/15	
1	MIESPSEC	ESPAÑOL	7	0	0	0	0	0	0	0	0	0	0	0
1	MICSOSEC	CIENCIAS SOCIALES	7	0	0	0	0	0	0	0	0	0	0	0

Módulo	Matrícula	Materia	Lecciones	Fechas de entrega							%	Examen	
				15/04/15	18/04/15	24/04/15	01/05/15	04/05/15	08/05/2015	15/05/15			23/05/15
1	MICNASEC	CIENCIAS NATURALES	8	0	0	0	0	0	0	0	N/A	0	0
1	MIMATSEC	MATEMÁTICAS	6	0	0	0	0	0	0	0	N/A	0	0

# Proceso de inscripción.

Solicitar la ficha de inscripción y enviarla completamente llena por asistente a [informes@multicursos.com.mx](mailto:informes@multicursos.com.mx)  
Por favor adjunte los siguientes documentos:  
a. Comprobante de pago.  
Enviarlo a [pagos@multicursos.com.mx](mailto:pagos@multicursos.com.mx)

## Documentos solicitados:

**Documentos en forma general, pueden solicitarse extras según sea la situación:**

- Acta de nacimiento certificada. Original y copia.
- Certificado oficial de secundaria. Original y copia.
- CURP. Copia.
- Comprobante de domicilio. Copia.
- 8 Fotografías recientes e iguales tamaño infantil. B/N con toda la cara despejada sin colgantes o anteojos y todo el cabello hacia atrás. Con fondo blanco y camisa o blusa blanca. No instantáneas.

# Recepción de pagos.



**Para depósito:**

**Titular:** Rosario Saucedo Díaz  
**Sucursal:** 144  
**Plaza:** 001  
**Cuenta:** 6246888  
**Referencia:** 1912690

**Para transferencias:**

**Titular:** Rosario Saucedo Díaz  
**Sucursal:** 044180001062468882  
**Referencia:** 1912690

Los pagos a factura debe considerar agregar el IVA correspondiente a su pago.

**Con cargo a su tarjeta de crédito.**



Solicita vía telefónica a nuestras oficinas y será enviado por correo electrónico el botón de pago.

